

原始框剪平面图

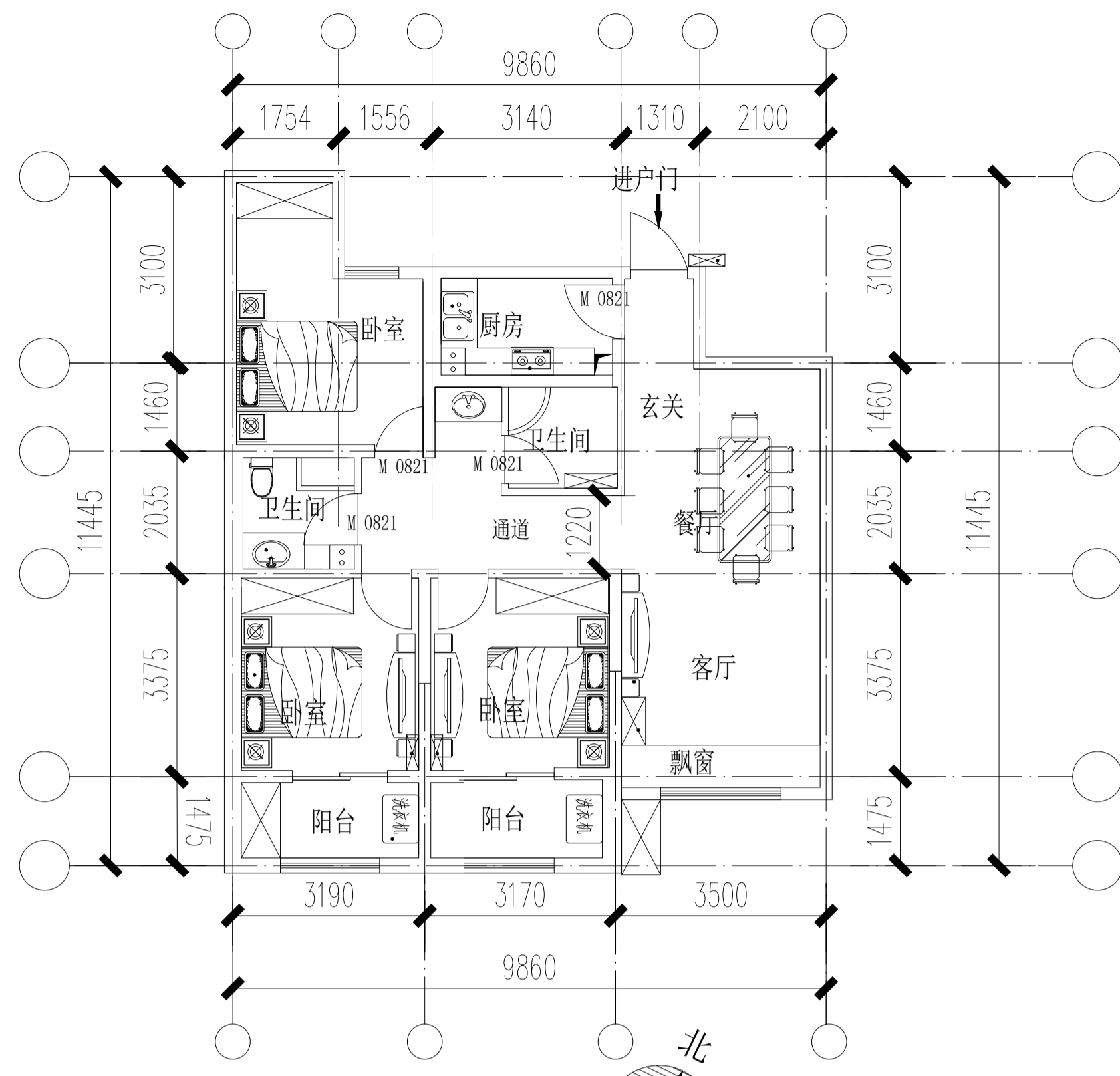

装修设施平面图

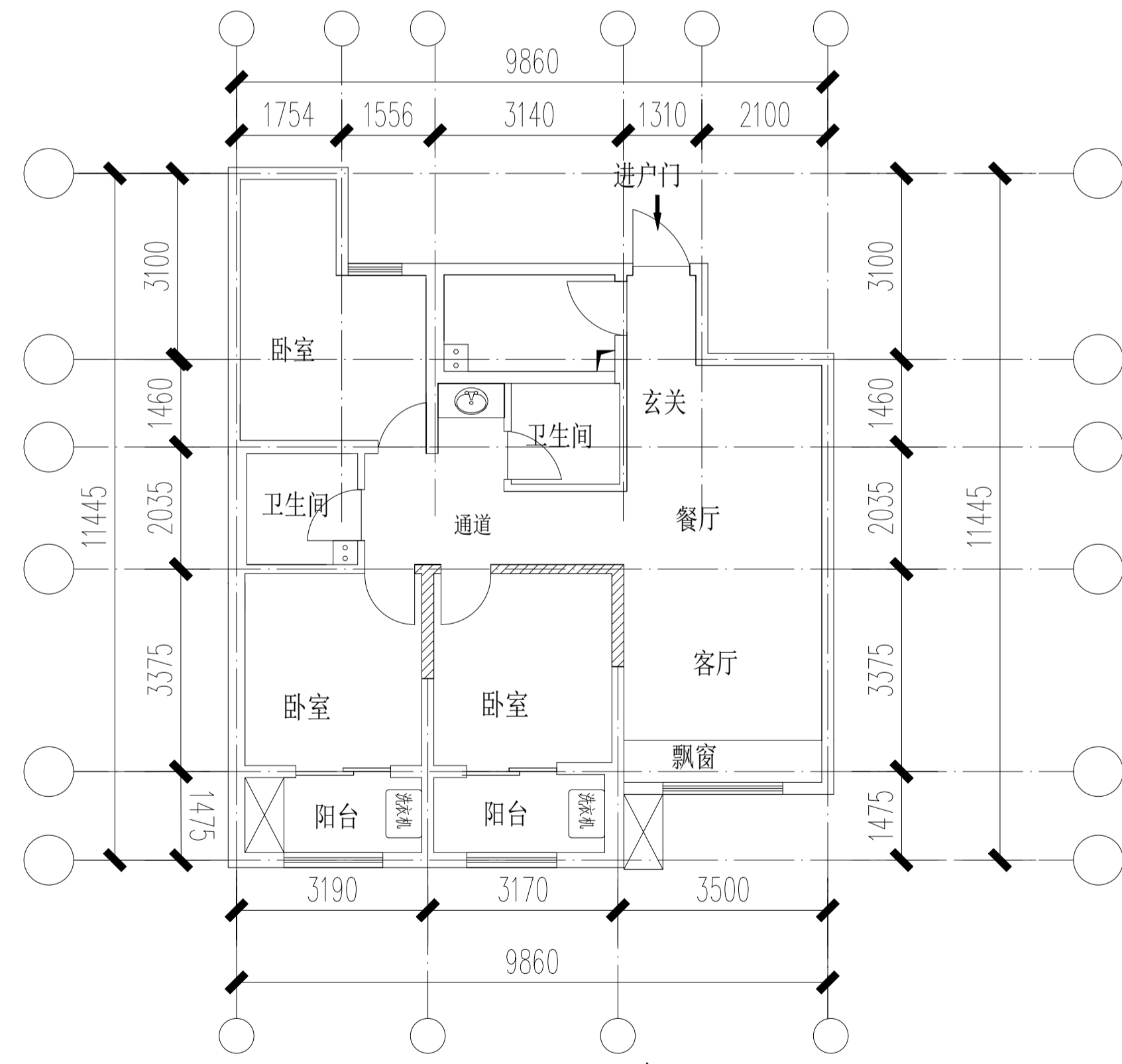

装修墙体拆建图

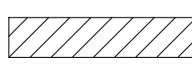
图示“”为新建加气块墙体。

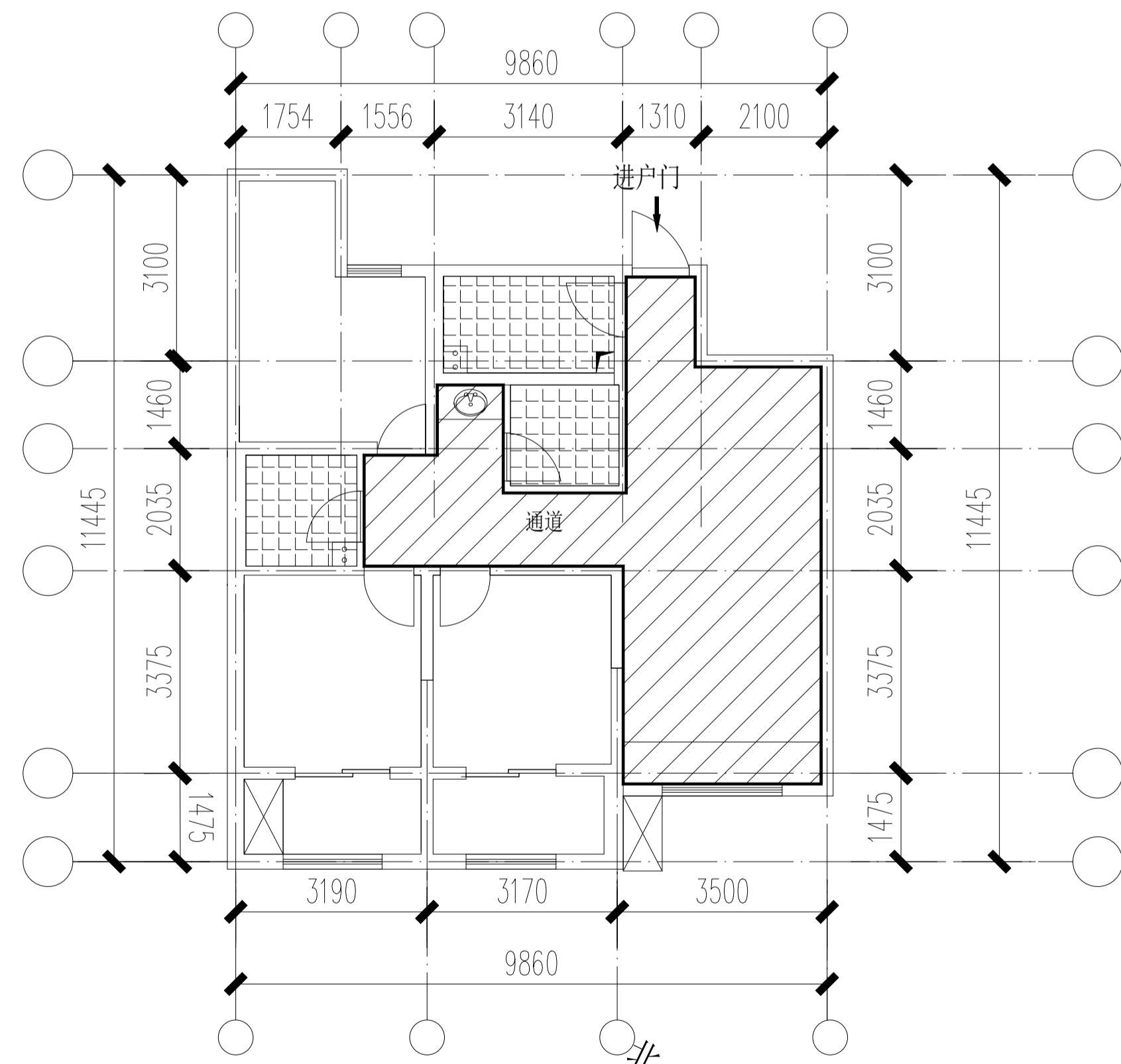

天花平面图

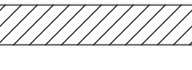
图示“”木龙骨基层，纸面石膏板吊顶（内嵌筒灯）

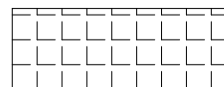
图示“”集成吊顶。

会 签 栏			
建筑		结构	
给排水		暖通	
强电		弱电	
设计出图专用章			
执业专用章			
改 版 记 录			
修改版本号	主要修改内容		
设计单位			
建设单位 浙江亚太机电股份有限公司			
项目名称	萧山开元名郡小区9幢套房装修		
子项名称	1301室装修		
项目编号	设计阶段	施工图	
审定	审核		
设计总负责	专业负责		
设计	校对		
制图			
图 名 墙体拆建、装修平面图			
图 号	建施-01	出图比例	
电子文件	出图日期 2024.10.20		
修改版本号	<input checked="" type="checkbox"/> A <input type="checkbox"/> B <input type="checkbox"/> C <input type="checkbox"/> D		